Se liga na dica!

Faculdade de Medicina UFVJM

Plano de ensino

O Plano de Ensino é o instrumento de registro do **planejamento das ações pedagógicas** para o componente curricular durante o período letivo. Deve ser **elaborado pelos docentes do módulo**, em formulário próprio, em consonância com a ementa da unidade curricular e o perfil do profissional definido no Projeto Pedagógico do Curso (PPC). O coordenador do módulo deve cadastrar o plano no e-campus, conforme prazo previsto no calendário acadêmico, para aprovação da Coordenação de Curso.

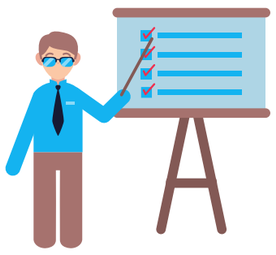

O plano de ensino deve conter:

- ementa;
- objetivos;
- conteúdo programado (com cômputo da carga horária);
- metodologia e ferramentas digitais utilizadas;
- formas e critérios de avaliação (no mínimo três);
- bibliografia (básica, complementar e referência aberta)

(Art. 4°, Resolução CONSEPE n° 01, de 06 de janeiro de 2021).

Publicidade e cumprimento do plano

É obrigatório o cumprimento integral do Plano de Ensino aprovado e publicado no e-campus, devendo o docente **apresentar o Plano de Ensino aos discentes no primeiro dia de aula do módulo**.

(Art. 46. Resolução CONSEPE n°. 11, de 11 de abril de 2019)

Como fazer?

Existe um modelo de plano de ensino institucional aprovado, faça download do documento e preencha conforme as instruções, depois insira as informações no e-campus: http://ufvjm.edu.br/prograd/planos-de-ensino.html

Quer saber como inserir o plano de ensino no e-campus? Acesse o tutorial: https://glpi.ufvjm.edu.br/front/helpdesk.faq.php?id=194

APOIO PEDAGÓGICO
FAMED/UFVJM

Em caso de dúvidas, entre em contato com a equipe de Apoio Pedagógico da Famed: apoioped.famed@ufvjm.edu.br